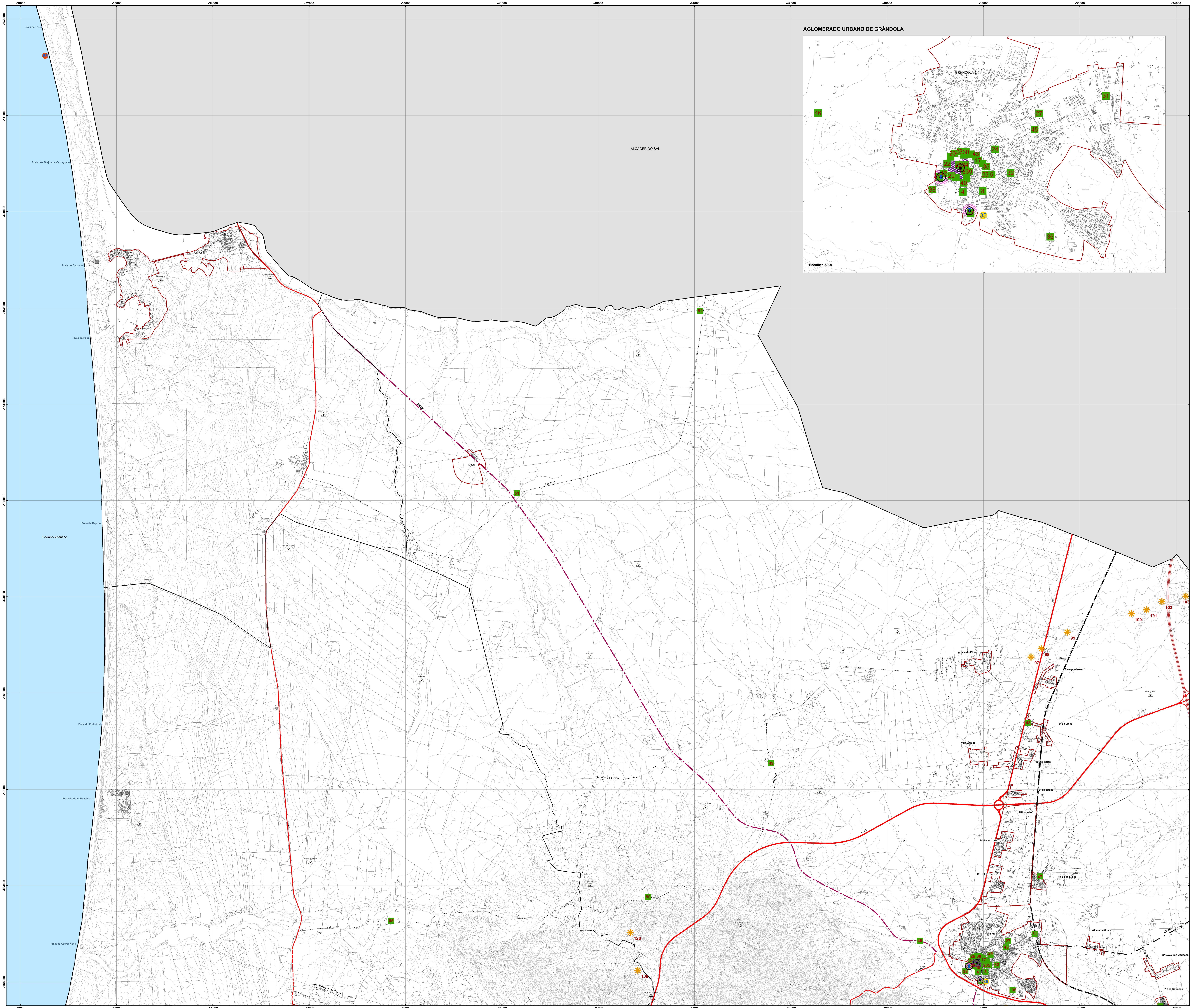

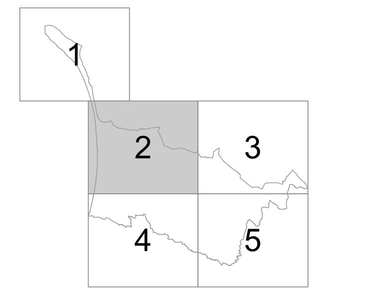

N

Legenda

Património Arqueológico		V
1	Ruínas de Troia	1
2	Necrópole de Cistas das Casas Velhas	1
3	Dólmen da Pedra Branca	1
4	Monumento Megalítico da Pata do Cavalo	1
5	Monumento Megalítico do Lousal	1
6	Barragem Romana do Pego da Moura	1
7	Sítio Arqueológico Romano do Cerrado do Castelo	A
8	Igreja de São Pedro	A
9	Ruínas da Igreja de São Mamede do Sádão	A
10	Atalaia (Marco Geodésico)	2
11	Monte das Boiças 2	3
12	Monte das Boiças 3	3
13	Lousal 2	1
14	Lousal 3	1
15	Lousal 4	1
16	Lousal 5	1
17	Lousal 6	1
18	Anta do Monte Branco	1
19	Anta do Monte dos Serôdios	1
20	Anta da Panasqueira	1
21	Castelo do Lousal	2
22	Herdade de Miranda	4
23	Aniza	4
24	São Mamede do Sádão (vestígios de superfície)	2
25	Pirâmide das Encruzilhadas	4
26	Vale Longo 1	4
27	Barranco da Moura 2	1
28	Barranco da Moura (Concheiro)	3
29	Anta da Herdade de Martim Parreira ou Anta 1 de Grândola	3
30	Outeiro do Outro ou Anta 2 de Grândola	1
31	Cabeça do Cardo	2
32	Anta da Herdade do Cidrão 1	1
33	Anta da Herdade do Cidrão 2	1
34	Cista da Herdade das Casolas	1
35	Cerrado do Arraial (Necrópole)	B
36	Fontainhas	4
37	Herdade de Martim Parreira	4
38	Mina da Caveira – escoriais, galerias e poços romanos	2
39	Santa Marinha (Acampamento)	3
40	Montum de Baixo	3
41	Gruta da Cerca do Zambujal	1
42	Gruta do Lagar	1
43	Anta de Melides	3
44	Vale Figueira	4
45	Cumeadas	4
46	Caveira de Melides	4
47	Naus Espanholas *Santiago e Nuestra Señora de la Piedade*, 1551	
48	Naufrágio do navio *Margarida*, carregado com sal, 1802	
49	Galeão espanhol, capitão Juan de Soto, 1572	
50	Nau Espanhola *San Antonio*, de Pedo de Villela, 1582	
51	Nau espanhola *Espiritu Sanctu*, 1593	
52	Bergantim português *Santo António*, de mestre João Batista de Campos, 1817	
53	Caíque *Rápido*, de Vila Real de Santo António, 18 de novembro de 1926	
54	Nau espanhola *Nuestra Señora de la Gracia*, 1609	
55	Nau *Santa Catarina*, da frota de Afonso de Noronha e de Jerónimo de Almeida, 1618	
56	Nau espanhola *Nuestra Señora de los Reyes y San Fernando*, 1696	
57	Navio francês *Maréchal de Coigny* vindo de São Domingo, 1742	
58	Sítio arqueológico do *Troia 1*, meados do século XIX	
59	Brigue *Copse*, do Reino Unido, 1871	
60	Materiais dispersos do fundeadouro romano de Troia	
61	Materiais dispersos, da época romana, do *fundão* de Troia	
62	Batelão *Rio Lima 2º*, sítio da Troia, rio Sado, 15 de Fevereiro de 1941	
63	*Nuestra Señora del Rosario*, Nau espanhola de Juan de Correa, da frota de Alvaro Flores de Quinones, 1589	
64	Canoa *Pândega*, a 27 de Dezembro de 1899	
65	Brigue *General Silveira Pinto*, 1823	
66	*Jatch* de 400 toneladas *Schoonoven* da VOC, 25 de Janeiro de 1626	
67	Brigue francês *Paix et Union*, indo de Huelva para Liverpool, 1878	

Património Arquitetónico		V
1	Igreja de Nossa Senhora da Assunção, matriz de Grândola	A
2	Olaria de Melides	-
3	Igreja de Santa Margarida, paroquial de Santa Margarida da Serra, incluindo património integrado	A
4	Ermida de São Domingos	A
5	Igreja de S. Sebastião	A
6	Ermida de Nossa Senhora da Penha de França	A
7	Ermida de S. Barnabé	A
8	Convento dos Agostinhos Descalços	A
9	Igreja de Nossa Senhora de Azinheira dos Barros	A
10	Ermida de Stª. Maria do Viso	A
11	Igreja de S. Jorge	-
12	Igreja de S. Pedro de Melides	A
13	Ermida de Santa Marinha	A
14	Ermida de Nossa Senhora de Troia	-
15	Lagar Dias, provável Ermida de São João Batista	A
16	Cine Teatro Grandolense	A
17	Sport Club grandolense	-
18	Antigos Paços do Concelho	-
19	Antigo Hospital, Sede da Música Velha	-
20	Edifício Jacinto Nunes - Paços do Concelho	-
21	Edifício Frayões Metello	-
22	Edifício António Inácio da Cruz	-
23	Edifício Alves Serrano	-
24	Residência de José Luís Alves e Inácia Alves dos Santos	-
25	Casa Chainho Barradas	-
26	Casa Barradas	-
27	Antiga CERCI	-
28	Junta de freguesia e habitação n.º20 -21	-
29	Mercado Municipal de Grândola	-
30	Coreto	-
31	Estação de Caminho de Ferro de Grândola	-
32	Edifício de Habitação e Comércio,Rua D. João de Deus	-
33	Edifício de Habitação e Comércio, Rua D. Nuno	-
34	Edifício Família Cabrita	-
35	Edifício dos CTT	-
36	Escola Agrícola e Industrial António Inácio da Cruz	-
37	Escola Básica do 1.º ciclo de Grândola	-
38	Lagar e Colégio D. Jorge	-
39	Farmácia Baptista Limpo	-
40	Farmácia Pablo	-
41	Central Elétrica	-
42	Casa Vaz Pontes	-
43	Praça da República	-
44	Biblioteca Municipal de Grândola	-
45	Avenida Jorge de Vasconcelos Nunes	-
46	Chafariz da Fonte da Apaulinha	-
47	Escola Primária do 1.º ciclo de Aldeia do Futuro	-
48	Escola Primária do 1.º ciclo de Ameiras de Cima	-
49*	Escola Primária das Barradas	-
50*	Escola Primária das Botelhas ou Boiças	-
51*	Escola Primária de Vale de Coelheiros	-
52*	Escola Primária dos Brejos das Bicas	-
53*	Escola Primária dos Mosqueirões	-
54*	Escola Primária do Viso	-
55	Escola Primária do 1.º ciclo de Aldeia Nova de S. Lourenço	-
56	Escola Primária dos Cadoços	-
57*	Escola Primária das Sesmarias das Moças	-
58	Escola Primária da Silha do Pascoal	-
59	Escola Primária do 1.º ciclo de Água Derramada	-
60	Fontanário (Santa Margarida da Serra)	-
61	Escola Primária (Santa Margarida da Serra)	-
62	Muros de Taipa (Santa Margarida da Serra)	-
63	Fontinha de Azinheira de Barros	-
64	Poço Bomba de Azinheira de Barros	-
65	Escola Primária de Azinheira dos Barros	-
66*	Aniza	-
67*	Escola Primária da Parreirinha	-
68*	Escola Primária de Miranda	-
69	Mercado do Lousal	-
70	Escola Primária e Telescola do Lousal	-
71	Escola Primária do Lousal	-
72	Ex Moagem de Melides	-
73	Fonte dos Olhos	-
74	Casa da Família Sabido	-
75	Casa da Praça Velha	-
76	Núcleo da Rua do Guerreiro	-
77	Casa da Rua do Guerreiro	-
78	Casa da Rua Direita	-
79	Escola Primária e Telescola de Melides	-
80*	Escola Primária do Moinho de Vau	-
81	Escola Primária de Vale Figueira	-
82*	Escola Primária da Boavista	-
83*	Escola Primária Fonte do Cortiço	-
84	Escola Primária da Queimada	-
85*	Escola Primária das Fontainhas	-
86	Mina da Caveira – instalações industriais	-
87	Complexo Mineiro do Lousal	-
88 / 139	Rede Molinológica do Município	-

88	Moinho de Mascarenhas 1
89	Moinho de Mascarenhas 2
90	Moinho da Piteira
91	Moinho de Pero Gaita
92	Moinho do Roubão
93	Moinho do Vasquinho
94	Moinho da Tojeira
95	Moinho do Pisão
96	Moinho do Zambujeiro
97	Moinho da Ameira 1
98	Moinho da Ameira 2
99	Moinho do Borbolegão
100	Moinho da Ponte
101	Moinho da Vinha
102	Moinho da Diabrória
103**	Moinho de Baixo
104	Moinho de Pisão do Freixo
105**	Moinho de Enxota Tordos
106	Moinho da Várzea
107	Moinho da Mangacha
108	Moinho da Represa
109	Moinho da Castelhana
110	Moinho da Adega
111	Moinho da Estrada
112	Moinho do Pego da Aderneira
113	Moinho de Vale Carvalho
114	Moinho do Açude
115	Moinho de Cima
116	Moinho do Meio
117	Moinho Novo
118	Moinho Velho
119**	Moinho do Vau
120	Moinho das Canas
121	Moinho do Samoucal
122	Moinho da Bica
123	Moinho de Maré de Tróia
124**	Moinho da Atalaia do Viso
125**	Moinho das Fontainhas
126**	Moinho dos Murtais
127**	Moinho da Corte Cerrada
128**	Moinho da Cerca da Vinha
129	Moinho do Rosmaninhal
130	Moinho da Aldeia
131	Moinho dos Bacelos
132**	Moinho Velho de Vale Figueira
133**	Moinho Novo de Vale Figueira
134	Moinho da Boavista
135**	Moinho de Vale Abroteal
136**	Moinho da Marrã de Cima
137**	Moinho da Marrã do Meio
138**	Moinho da Casa Branca
139**	Moinho da Nespereira

PATRIMÓNIO CLASSIFICADO

Monumento ou Imóvel de:

- Interesse Nacional
- Interesse Público
- Interesse Municipal

PATRIMÓNIO EM VIAS DE CLASSIFICAÇÃO

Monumento ou Imóvel:

- Em Vias de Classificação [como I.I.P.]
- Zona Especial de Proteção
- Zona Geral de Proteção
- Zona Non Aedificandi

OUTROS VALORES PATRIMONIAIS

Património Arqueológico

- Património Arqueológico
- Património Subaquático

Património Arquitetónico

- Património Arquitetónico
- Património Arquitetónico - Área
- Moinhos

BASE CARTOGRÁFICA

Rede Rodoviária

Existente

- Auto-Estrada (AE)
- Itinerário Complementar (IC)
- Estrada Nacional (EN) - Desclassificada
- Estrada Regional (ER)
- Estradas Municipais (EM)
- Caminhos Municipais
- Vias Urbanas e Caminhos Rurais

Prevista

- Vias Previstas (IP/IC)

Rede Ferroviária

- Via-Férrea

- Limite da Área do Município [CAOP 2016]
- Limite de Freguesia [CAOP 2016]
- Aglomerados [Urbanos / Rurais / AED's]
- Edificado
- Oceano
- Curva de Nível [equidistância 10m]
- Vértices Geodésicos

PLANO DIRETOR MUNICIPAL DE GRÂNDOLA

1ª CORREÇÃO MATERIAL

PLANTA DE ORDENAMENTO

PATRIMÓNIO ARQUITETÓNICO E ARQUEOLÓGICO

fase: **Proposta Final**

Base Cartográfica

-Cartografia de Referência 1:10000 e 5/95 atualizada, propriedade da DGT/CIMAL; Homologação pela DGT a 07.09.2011, nº98; Sistema de Referência ETRS 1989 Portugal TM06, Datum D ETRS 1989

-Cartografia 1:10000 - Entidade Produtora Blom Portugal, Junho 2008; Série Cartográfica Oficial Carta de Portugal à escala 1:10000; Exatidão Posicional (MNT) 1,7 m altimetria e 1,5 m planimetria; Exatidão temática melhor ou igual a 95%

-Cartografia 5/95 atualizada - Entidade Produtora Blom Portugal, Julho 2010.

-PPN das saídas gráficas = 24,40 m

-CAOP 2016 - Entidade Produtora DGT.

escala gráfica: 0 – 500 – 1.000 m

escala numérica	nº desenho
1/25000	6.2

formato	data
A0 - 841x1189	Janeiro 2018

ficheiro

coordenação	elaboração	verificação
CMG	Câmara Municipal de Grândola	Câmara Municipal de Grândola

GRÂNDOLA MUNICÍPIO

A informação temática contida neste desenho é propriedade intelectual da CMG, titular dos direitos morais e patrimoniais deste projeto, ao abrigo do disposto na alínea b) do n.º1 do art. 16.º e do n.º 1 art. 19.º do "Código do Direito de Autor e dos Direitos Conexos", não podendo ser reproduzido ou usado para qualquer propósito a não ser o aqui indicado, sem prévia autorização.